Conservatoire de musique et d'art dramatique du Québec

Gouvernance et Siège social

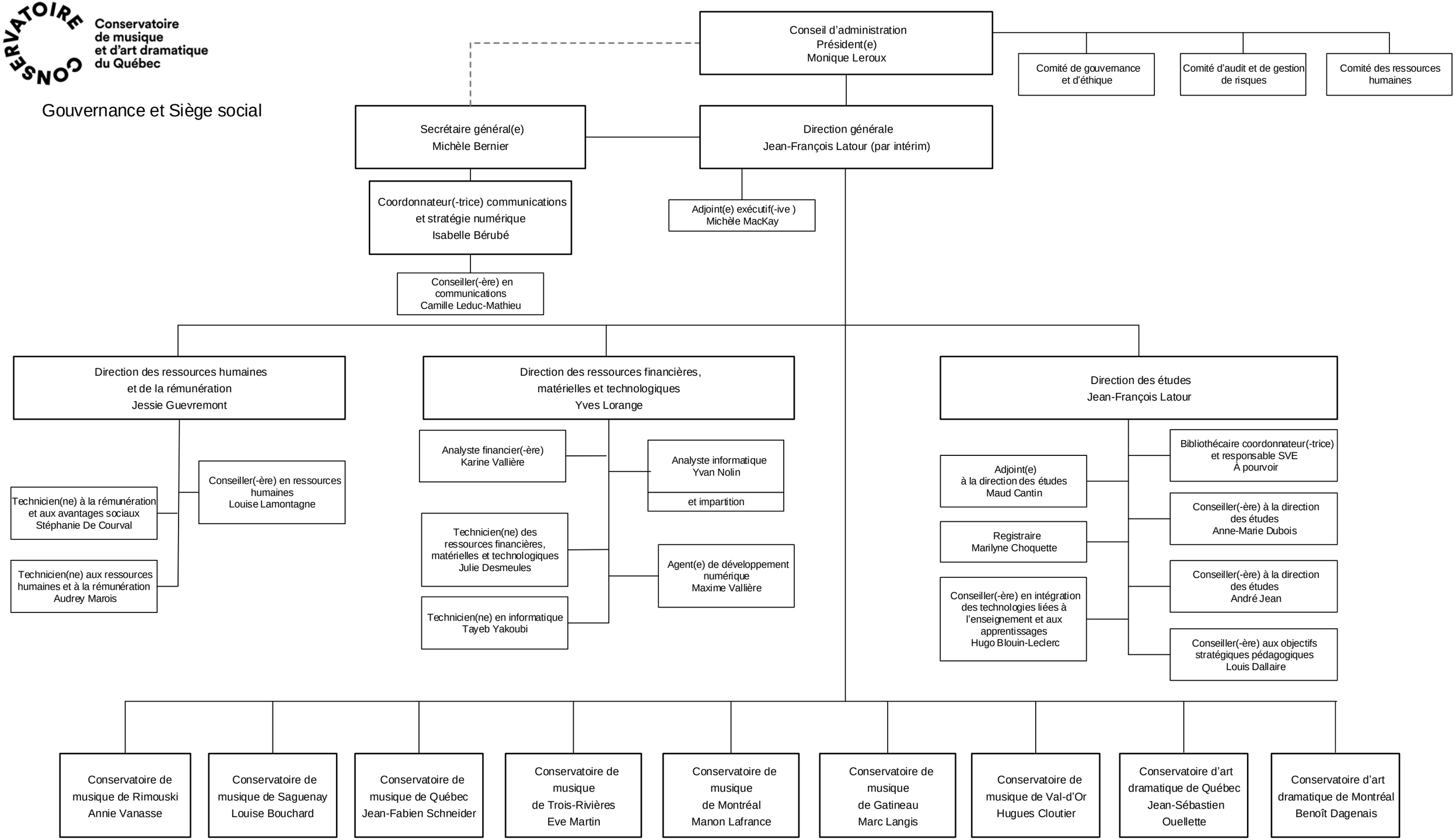

8 juillet 2022